Bāss 2
GRIFFINTOWN SUR LE CANAL

UNITÉ 201
3 CHAMBRES
1 468 PI²

TYPE A1

ÉCHELLE 1/4'' = 1'-0''

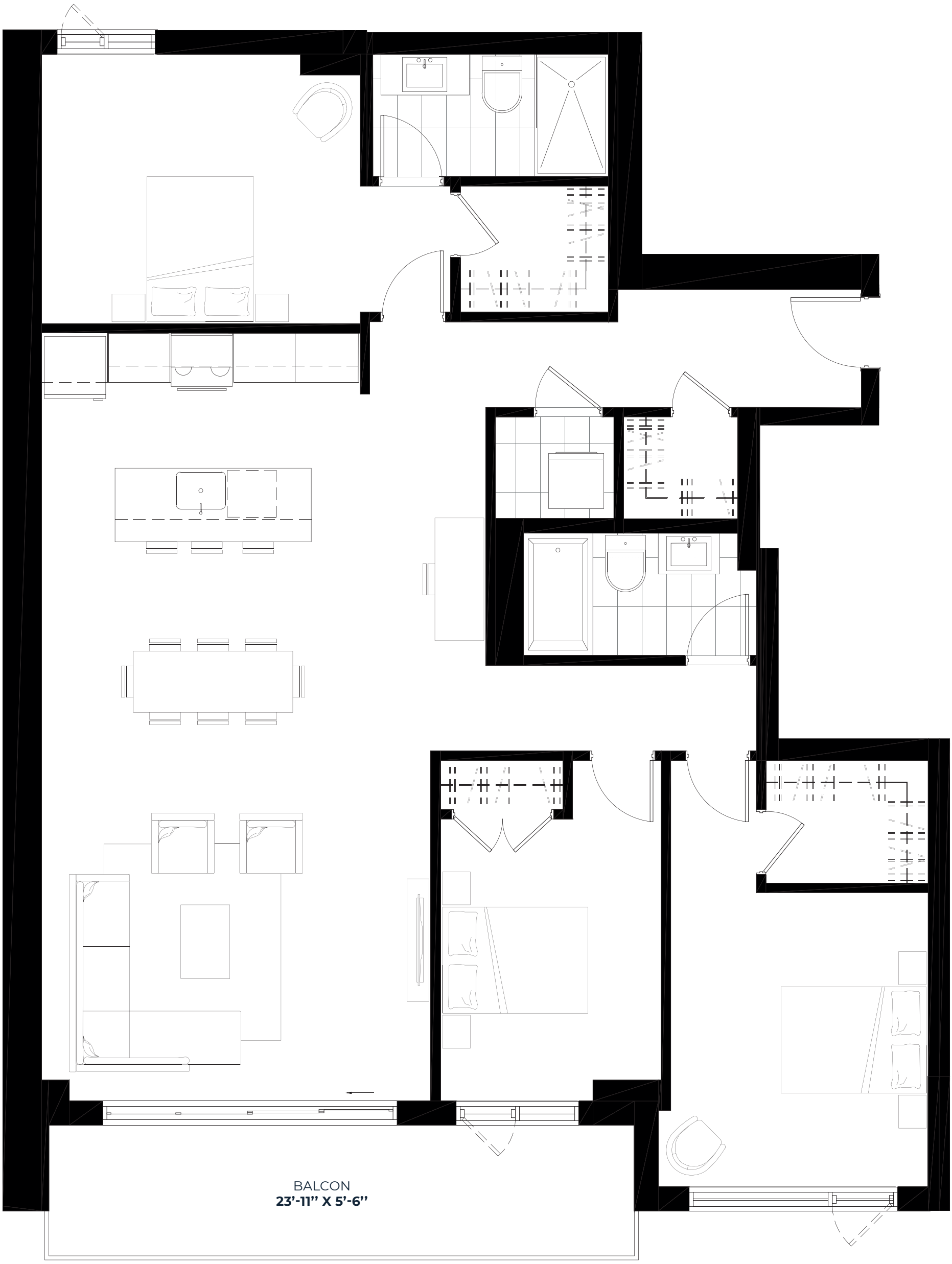

UNITÉ : **201**
ÉTAGE : **2**

SUPERFICIE : **1 468 PI²**
BALCON : **127 PI²**

CHAMBRES : **3**

CHAMBRE PRINCIPALE : 13'-0'' X 11'-0''
2e CHAMBRE : 10'-6'' X 12'-0''
3e CHAMBRE : 9'-0'' X 11'-6''

CUISINE : 13'-0'' X 8'-6''
SALON / SAM : 15'-11'' X 22'-10''
WALK-IN (MAÎTRE) : 6'-1'' X 5'-2''
WALK-IN (2e CHAMBRE) : 6'-8'' X 5'-0''

WALK-IN (ENTRÉE) : 4'-8'' X 4'-2''
SALLE DE BAIN (MAÎTRE) : 9'-7'' X 5'-0''
SALLE DE BAIN : 11'-0'' X 5'-0''
BUANDERIE : 4'-10'' X 4'-2''

LES DIMENSIONS ET SUPERFICIES SONT APPROXIMATIVES ET SUJETTES À DES MODIFICATIONS SANS PRÉAVIS. LE MOBILIER MONTRÉ L'EST À TITRE INDICATIF SEULEMENT. LA SUPERFICIE BRUTE EST CALCULÉE EN INCLUANT LA MOITIÉ DES MURS MITOYENS, LE MUR EXTÉRIEUR ET LE MUR DU CORRIDOR.
INFO@BASSCONDOS.COM / 514.581.9095 / BASS2.CA

Bāss 2
GRIFFINTOWN SUR LE CANAL

UNITÉ 501
3 CHAMBRES + BUREAU
1 624 PI²

TYPE A2

ÉCHELLE 1/4'' = 1'-0''

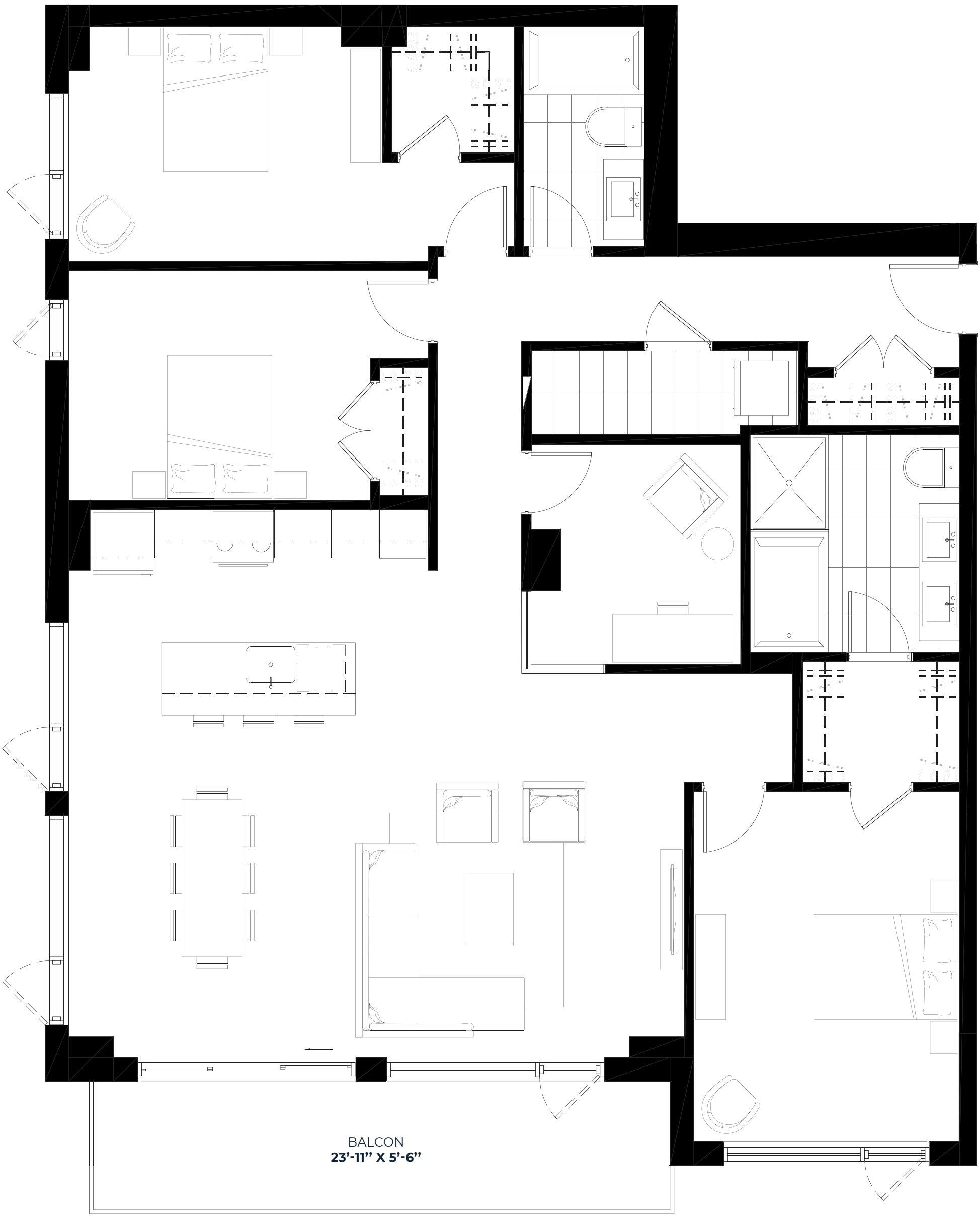

N

ALLÉE DES CHARBONNIERS

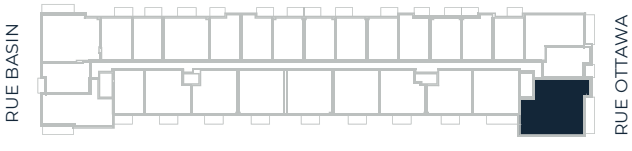

UNITÉ : **501**
ÉTAGE : **5**

SUPERFICIE : **1 624 PI²**
BALCON : **131 PI²**

CHAMBRES : **3**

CHAMBRE PRINCIPALE : 11'-0'' X 14'-6''
2e CHAMBRE : 13'-0'' X 9'-9''
3e CHAMBRE : 12'-6'' X 9'-6''
BUREAU : 8'-8'' X 9'-1''

CUISINE : 14'-0'' X 8'-6''
SALON / SAM : 25'-6'' X 14'-2''
WALK-IN (MAÎTRE) : 6'-6'' X 5'-0''
WALK-IN (2e CHAMBRE) : 5'-1'' X 5'-3''

SALLE DE BAIN (MAÎTRE) : 8'-8'' X 9'-0''
SALLE DE BAIN : 5'-0'' X 9'-2''
BUANDERIE : 11'-1'' X 3'-6''

LES DIMENSIONS ET SUPERFICIES SONT APPROXIMATIVES ET SUJETTES À DES MODIFICATIONS SANS PRÉAVIS. LE MOBILIER MONTRÉ L'EST À TITRE INDICATIF SEULEMENT. LA SUPERFICIE BRUTE EST CALCULÉE EN INCLUANT LA MOITIÉ DES MURS MITOYENS, LE MUR EXTÉRIEUR ET LE MUR DU CORRIDOR.
INFO@BASSCONDOS.COM / 514.581.9095 / BASS2.CA

Bass 2
GRIFFINTOWN SUR LE CANAL

UNITÉ 601 À 801
3 CHAMBRES + BUREAU
1 624 PI²

TYPE A3

ÉCHELLE 1/4'' = 1'-0''

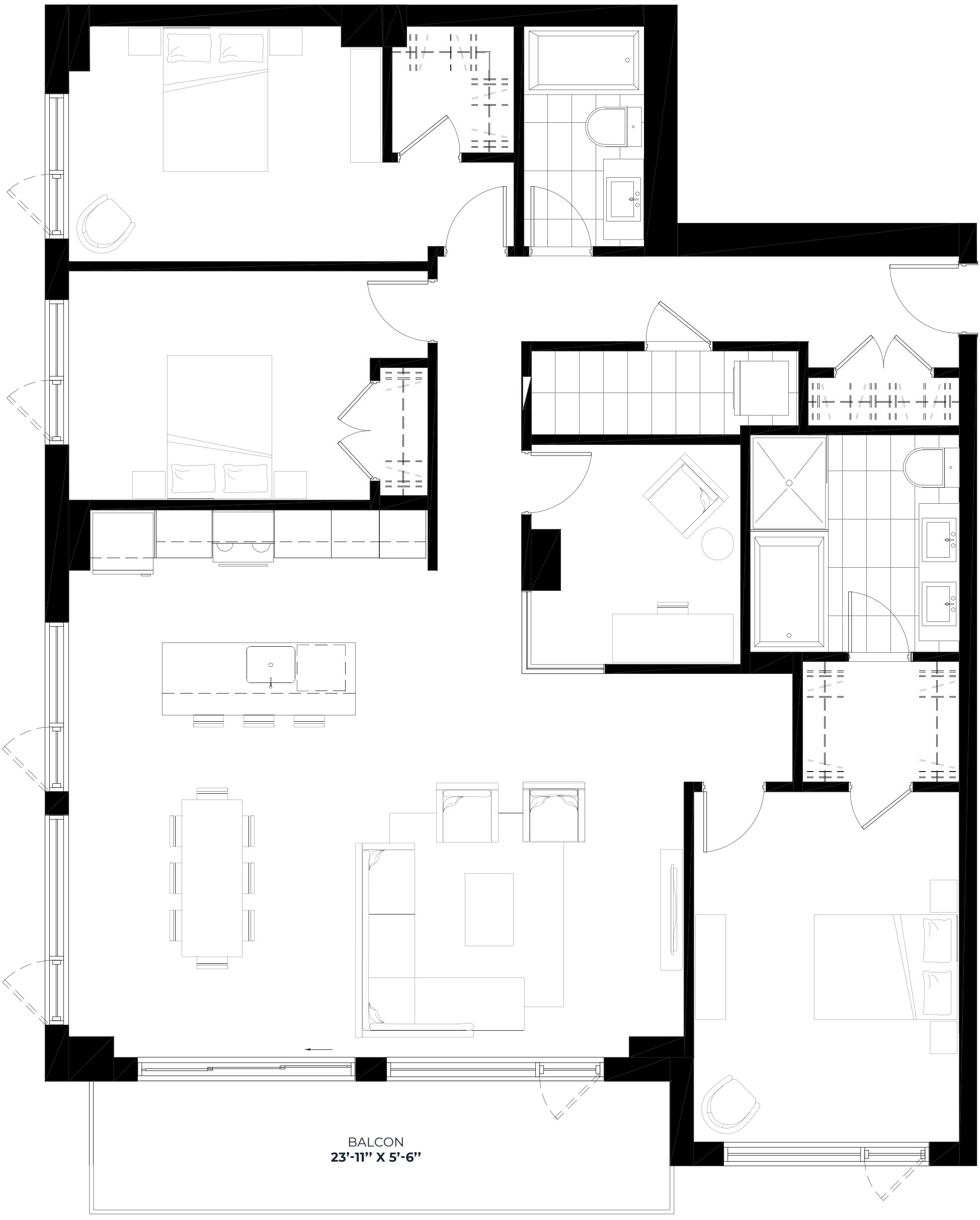

N

ALLÉE DES CHARBONNIERS

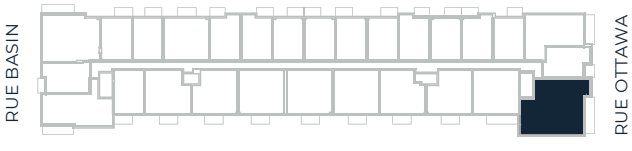

UNITÉ : **601 À 801**
ÉTAGES : **6 À 8**

SUPERFICIE : **1 624 PI²**
BALCON : **131 PI²**

CHAMBRES : **3**

CHAMBRE PRINCIPALE : 11'-0'' X 14'-6''
2e CHAMBRE : 13'-0'' X 9'-9''
3e CHAMBRE : 12'-6'' X 9'-6''
BUREAU : 8'-8'' X 9'-1''

CUISINE : 14'-0'' X 8'-6''
SALON / SAM : 25'-6'' X 14'-2''
WALK-IN (MAÎTRE) : 6'-6'' X 5'-0''
WALK-IN (2e CHAMBRE) : 5'-1'' X 5'-3''

SALLE DE BAIN (MAÎTRE) : 8'-8'' X 9'-0''
SALLE DE BAIN : 5'-0'' X 9'-2''
BUANDERIE : 11'-1'' X 3'-6''

LES DIMENSIONS ET SUPERFICIES SONT APPROXIMATIVES ET SUJETTES À DES MODIFICATIONS SANS PRÉAVIS. LE MOBILIER MONTRÉ L'EST À TITRE INDICATIF SEULEMENT. LA SUPERFICIE BRUTE EST CALCULÉE EN INCLUANT LA MOITIÉ DES MURS MITOYENS, LE MUR EXTÉRIEUR ET LE MUR DU CORRIDOR.
INFO@BASSCONDOS.COM / 514.581.9095 / BASS2.CA

Bāss 2
GRIFFINTOWN SUR LE CANAL

UNITÉ 217 À 817
3 CHAMBRES
1 241 PI²

TYPE Q1

ÉCHELLE 1/4'' = 1'-0''

N

ALLÉE DES CHARBONNIERS

RUE BASIN

RUE OTTAWA

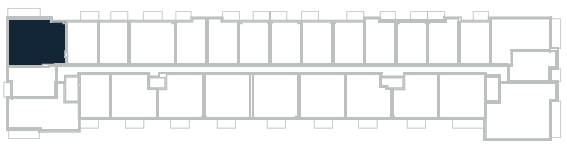

UNITÉ : **217 À 817**
ÉTAGES : **2 À 8**

SUPERFICIE : **1 241 PI²**
BALCON : **126 PI²**

CHAMBRES : **3**

CHAMBRE PRINCIPALE : 10'-0'' X 14'-0''
2e CHAMBRE : 11'-6'' X 9'-0''
3e CHAMBRE : 8'-0'' X 12'-0''

CUISINE : 8'-6'' X 11'-8''
SALON / SAM : 10'-10'' X 21'-6''
WALK-IN (MAÎTRE) : 4'-10'' X 8'-6''
WALK-IN (2e CHAMBRE) : 5'-12'' X 3'-0''

SALLE DE BAIN (MAÎTRE) : 5'-0'' X 8'-6''
SALLE DE BAIN : 8'-8'' X 5'-0''
BUANDERIE : 6'-8'' X 3'-7''

LES DIMENSIONS ET SUPERFICIES SONT APPROXIMATIVES ET SUJETTES À DES MODIFICATIONS SANS PRÉAVIS. LE MOBILIER MONTRÉ L'EST À TITRE INDICATIF SEULEMENT. LA SUPERFICIE BRUTE EST CALCULÉE EN INCLUANT LA MOITIÉ DES MURS MITOYENS, LE MUR EXTÉRIEUR ET LE MUR DU CORRIDOR.
INFO@BASSCONDOS.COM / 514.581.9095 / BASS2.CA

Bāss 2
GRIFFINTOWN SUR LE CANAL

UNITÉ 128
3 CHAMBRES
1 146 PI²

TYPE BB
TERRASSE
ÉCHELLE 1/4'' = 1'-0''

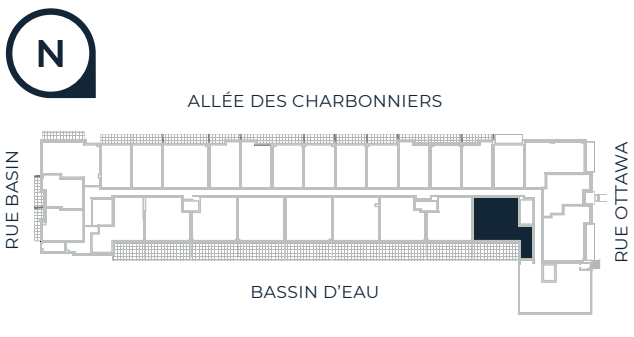

UNITÉ : **128**
ÉTAGE : **1**

SUPERFICIE : **1 146 PI²**
TERRASSE : **363 PI²**

CHAMBRES : **3**

CHAMBRE PRINCIPALE : 9'-9'' X 15'-0''
2e CHAMBRE : 8'-8'' X 11'-8''
3e CHAMBRE : 8'-6'' X 11'-7''

CUISINE : 10'-6'' X 8'-6''
SALON / SAM : 10'-10'' X 20'-0''
WALK-IN (MAÎTRE) : 5'-11'' X 7'-3''
WALK-IN (2e CHAMBRE) : 4'-3'' X 4'-6''

SALLE DE BAIN (MAÎTRE) : 9'-9'' X 5'-6''
SALLE DE BAIN : 9'-2'' X 5'-0''
BUANDERIE : 4'-12'' X 4'-4''

LES DIMENSIONS ET SUPERFICIES SONT APPROXIMATIVES ET SUJETTES À DES MODIFICATIONS SANS PRÉAVIS. LE MOBILIER MONTRÉ L'EST À TITRE INDICATIF SEULEMENT. LA SUPERFICIE BRUTE EST CALCULÉE EN INCLUANT LA MOITIÉ DES MURS MITOYENS, LE MUR EXTÉRIEUR ET LE MUR DU CORRIDOR.
INFO@BASSCONDOS.COM / 514.581.9095 / BASS2.CA